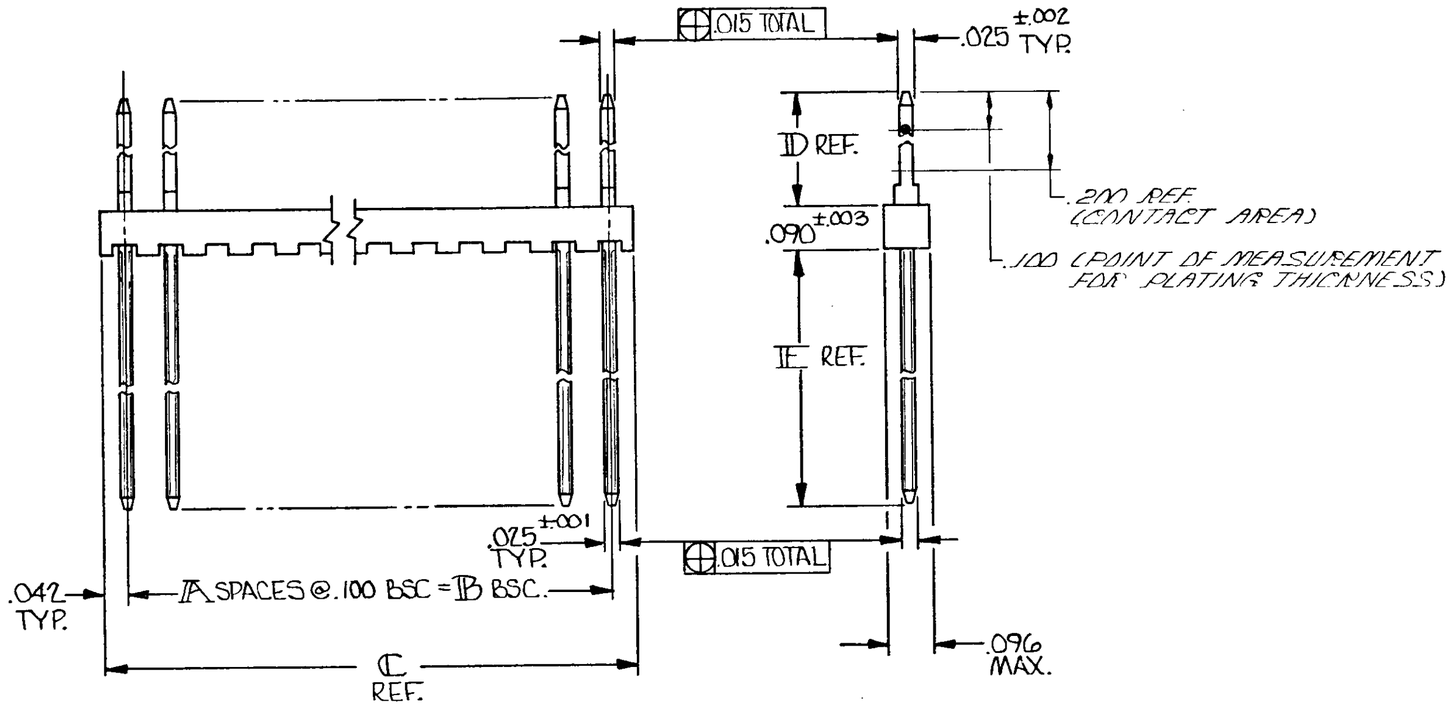
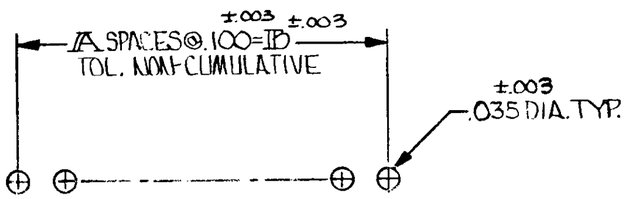
DRAWING MADE IN THIRD ANGLE PROJECTION

© COPYRIGHT 1975 BY AMP INCORPORATED, HARRISBURG, PA.
ALL INTERNATIONAL RIGHTS RESERVED. AMP INCORPORATED PRODUCTS
COVERED BY U. S. AND FOREIGN PATENTS AND/OR PATENTS PENDING.



1. .000030 GOLD ON CONTACT AREA, GOLD FLASH ON SOLDER AREA, ALL OVER .000050 NICKEL.
2. TRUE POSITION TOLERANCE OF POST TIPS APPLIES WHEN HEADERS ARE HELD FLAT AGAINST PRINTED CIRCUIT BOARD.
3. OBSOLETE PART NUMBER
4. OBSOLETE PARTS: OBSOLETE CIS STREAMLINING PER D.RENAUD/D.SINISI



RECOMMENDED MTG. HOLE LAYOUT

REVISIONS

P	F	ZONE	LTR	DESCRIPTION	DATE	APPROVED
			O			
	✓		A	REVISED POST TO SPARE POST (ECN 4180)	3-2076	
	✓		A1	ADDED NOTE 2 ECN 2746	3-835	
A2			A2	A.V. ECN 4837	4-26-87	
			B	REV. PER ECN 2383	4-11-87	
✓	✓		C	REV LOC & DIST AD-4171	11-29-89	BF
✓	✓		D	REV PER AD-4896	10-31-90	RF
✓			E	REV PER AD-5159	1-16-91	RF
✓			F	REV PER 0010-1352-93	1-30-94	
✓			G	EC. 0010-1359-93 T.H.		
			G1	REV PER ECO-10-000445	JAN10	AEG

.154	.318	IE	ID	IC	IB	IA	FINISH	NO. OF POS.	PART NO
		3.984	3.900	39		1	40	4-87527-0
		3.884	3.800	38			39	3-3-9
		3.784	3.700	37			38	3-3-8
		3.684	3.600	36			37	3-3-7
		3.584	3.500	35			36	3-3-6
		3.484	3.400	34			35	3-3-5
		3.384	3.300	33			34	3-3-4
		3.284	3.200	32			33	3-3-3
		3.184	3.100	31			32	3-3-2
		3.084	3.000	30			31	3-3-1
		2.984	2.900	29			30	3-3-0
		2.884	2.800	28			29	2-3-9
		2.784	2.700	27			28	2-3-8
		2.684	2.600	26			27	2-3-7
		2.584	2.500	25			26	2-3-6
		2.484	2.400	24			25	2-3-5
		2.384	2.300	23			24	2-3-4
		2.284	2.200	22			23	2-3-3
		2.184	2.100	21			22	2-3-2
		2.084	2.000	20			21	2-3-1
		1.984	1.900	19			20	2-3-0
		1.884	1.800	18			19	1-3-9
		1.784	1.700	17			18	1-3-8
		1.684	1.600	16			17	1-3-7
		1.584	1.500	15			16	1-3-6
		1.484	1.400	14			15	1-3-5
		1.384	1.300	13			14	1-4
		1.284	1.200	12			13	1-3
		1.184	1.100	11			12	1-2
		1.084	1.000	10			11	1-3-1
		.984	.900	9			10	1-3-0
OBSOLETE 4		.884	.800	8			9	-9
		.784	.700	7			8	-8
		.684	.600	6			7	-7
		.584	.500	5			6	3-6
		.484	.400	4			5	3-5
		.384	.300	3			4	-4
		.284	.200	2			3	-3
		.184	.100	1			2	-2
.154	.318	.084	—	—		1	1 3	87527-1

UNLESS OTHERWISE SPECIFIED DIMENSIONS ARE IN INCHES.
TOLERANCES ON:
DECIMALS ±.005
ANGLES ±—

MATERIAL
HOUSING: GLASS FILLED NYLON
COLOR: BLACK
POST: PHOS BRONZE

FINISH
POSTS: SEE TABLE

CONTRACT NO

DR B.L.Wehr 8-6-75
CHK D.M.Wirt 8-7-75
APPD K.L.Hoffman 8-7-75
APPD T.L.Hoffman 8-7-75
DSGN APPD
OTHER APP

AMP INCORPORATED Harrisburg, Pa.

NAME
HEADER ASSY., MOD II, .025 SQ. POSTS, .100 & SINGLE ROW

SIZE	CODE IDENT NO	DRAWING NO	REV.
C	00779	87527	G1

SCALE SHEET

CUSTOMER DRAWING

CIST 87527

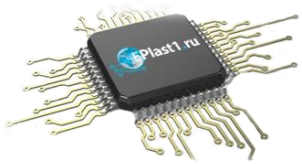
Компания «ЭлектроПласт» предлагает заключение долгосрочных отношений при поставках импортных электронных компонентов на взаимовыгодных условиях!

Наши преимущества:

- Оперативные поставки широкого спектра электронных компонентов отечественного и импортного производства напрямую от производителей и с крупнейших мировых складов;
- Поставка более 17-ти миллионов наименований электронных компонентов;
- Поставка сложных, дефицитных, либо снятых с производства позиций;
- Оперативные сроки поставки под заказ (от 5 рабочих дней);
- Экспресс доставка в любую точку России;
- Техническая поддержка проекта, помощь в подборе аналогов, поставка прототипов;
- Система менеджмента качества сертифицирована по Международному стандарту ISO 9001;
- Лицензия ФСБ на осуществление работ с использованием сведений, составляющих государственную тайну;
- Поставка специализированных компонентов (Xilinx, Altera, Analog Devices, Intersil, Interpoint, Microsemi, Aeroflex, Peregrine, Syfer, Eurofarad, Texas Instrument, Miteq, Cobham, E2V, MA-COM, Hittite, Mini-Circuits,General Dynamics и др.);

Помимо этого, одним из направлений компании «ЭлектроПласт» является направление «Источники питания». Мы предлагаем Вам помощь Конструкторского отдела:

- Подбор оптимального решения, техническое обоснование при выборе компонента;
- Подбор аналогов;
- Консультации по применению компонента;
- Поставка образцов и прототипов;
- Техническая поддержка проекта;
- Защита от снятия компонента с производства.



Как с нами связаться

Телефон: 8 (812) 309 58 32 (многоканальный)
Факс: 8 (812) 320-02-42
Электронная почта: org@eplast1.ru
Адрес: 198099, г. Санкт-Петербург, ул. Калинина, дом 2, корпус 4, литера А.