THIS DRAWING IS UNPUBLISHED. RELEASED FOR PUBLICATION -,- .
© COPYRIGHT - By - ALL RIGHTS RESERVED.

LOC	DIST
AD	00

REVISIONS

P	LTR	DESCRIPTION	DATE	DWN	APVD
	T2	REVISED PER ECO-11-018809	15SEP11	KH	JO

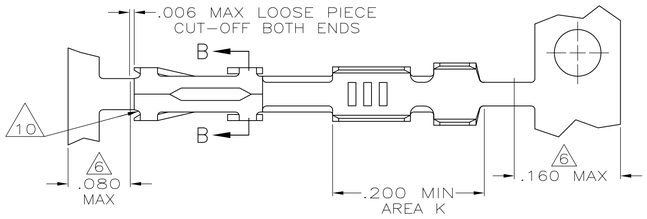

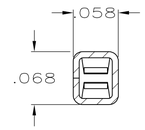

SECTION B-B

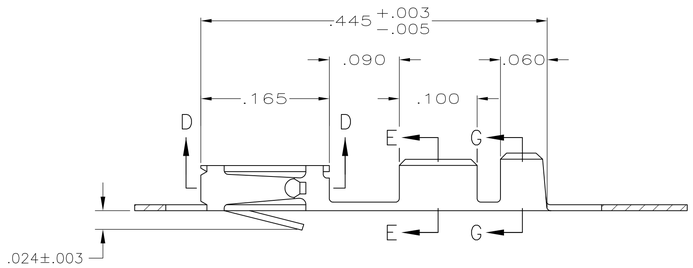

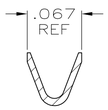

WIRE SIZE #22-#26

SECTION E-E

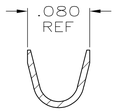

INSULATION RANGE .061 MAX

SECTION G-G

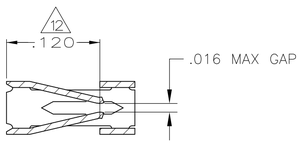

SECTION D-D

1 REELED FOR MINI-APPLICATOR.

2 GOLD FLASH OVER NICKEL, .000015 GOLD ON CONTACT AREA.

3 GOLD FLASH OVER NICKEL, .000030 GOLD ON CONTACT AREA.

4 PREPLATED 0.00127-0.00381 (.000050-.000150) BRIGHT TIN.

5 .000050 NICKEL ON ENTIRE CONTACT, .000015 GOLD IN CONTACT AREA.

6 GOLD PLATING NOT REQUIRED IN THIS AREA.

7 SHEARED EDGES PERMITTED TO BE UNPLATED.

8 .000050 NICKEL ENTIRE CONTACT, .000015 GOLD ON CONTACT AREA, .000100-.000200 BRIGHT TIN LEAD IN AREA K.

9 GOLD FLASH OVER NICKEL, .000050 GOLD ON CONTACT AREA.

10 CUT OUTS ON BOX AT MANUFACTURER'S OPTION.

11 .000030 GOLD IN CONTACT AREA, .000100-.000200 BRIGHT TIN-LEAD IN AREA K, ALL OVER .000050 NICKEL.

12 POINT OF MEASUREMENT FOR PLATING THICKNESS (INSIDE BEAMS).

13 .000030 GOLD IN CONTACT AREA, .000100-.000200 TIN IN AREA K, ALL OVER .000050 NICKEL.

14 .000050 NICKEL ENTIRE CONTACT, .000015 GOLD ON CONTACT AREA, .000100-.000200 TIN IN AREA K.

	DESCRIPTION	FINISH	PART NUMBER
	LOOSE PIECE	7 13 REF	6-87756-8
	REELED	7 13	6-87756-7
	LOOSE PIECE	7 14 REF	6-87756-6
	REELED	7 14	6-87756-2
	LOOSE PIECE	7 11 REF	1-87756-8
	REELED	7 11	1-87756-7
	LOOSE PIECE	7 8 REF	1-87756-6
OBSOLETE	LOOSE PIECE	9 REF	1-87756-4
	REELED	7 8	1-87756-2
	REELED	9	1-87756-1
OBSOLETE	REELED	5 7	1-87756-0
	LOOSE PIECE	4 REF	87756-7
	REELED	4	87756-6
	LOOSE PIECE	2 REF	87756-5
	REELED	2	87756-4
	LOOSE PIECE	3 REF	87756-3
	REELED	3	87756-2

THIS DRAWING IS A CONTROLLED DOCUMENT.

DIMENSIONS: INCHES

TOLERANCES UNLESS OTHERWISE SPECIFIED:
0 PLC ± -
1 PLC ± -
2 PLC ± -
3 PLC ± .005
4 PLC ± -
ANGLES ± -

MATERIAL: .008 THK CU-SN-P ALLOY 521

FINISH: SEE TABLE

DWN L.D.RINGLEY 12-10-85
CHK J. GESFORD 12-16-85
APVD J. GESFORD 12-16-85

PRODUCT SPEC 108-25,020
APPLICATION SPEC 114-25,003
WEIGHT -

TE Connectivity

NAME: CONTACT, FEMALE, MOD IV, CRIMP SNAP-IN -

SIZE	CAGE CODE	DRAWING NO	RESTRICTED TO
A1	00779	C-87756	-

CUSTOMER DRAWING

SCALE	SHEET	REV
10:1	1 OF 1	T2

4805 (3/11)

OCEAN CHIPS
Океан Электроники
Поставка электронных компонентов

Компания «Океан Электроники» предлагает заключение долгосрочных отношений при поставках импортных электронных компонентов на взаимовыгодных условиях!

Наши преимущества:

- Поставка оригинальных импортных электронных компонентов напрямую с производств Америки, Европы и Азии, а так же с крупнейших складов мира;
- Широкая линейка поставок активных и пассивных импортных электронных компонентов (более 30 млн. наименований);
- Поставка сложных, дефицитных, либо снятых с производства позиций;
- Оперативные сроки поставки под заказ (от 5 рабочих дней);
- Экспресс доставка в любую точку России;
- Помощь Конструкторского Отдела и консультации квалифицированных инженеров;
- Техническая поддержка проекта, помощь в подборе аналогов, поставка прототипов;
- Поставка электронных компонентов под контролем ВП;
- Система менеджмента качества сертифицирована по Международному стандарту ISO 9001;
- При необходимости вся продукция военного и аэрокосмического назначения проходит испытания и сертификацию в лаборатории (по согласованию с заказчиком);
- Поставка специализированных компонентов военного и аэрокосмического уровня качества (Xilinx, Altera, Analog Devices, Intersil, Interpoint, Microsemi, Actel, Aeroflex, Peregrine, VPT, Syfer, Eurofarad, Texas Instruments, MS Kennedy, Miteq, Cobham, E2V, MA-COM, Hittite, Mini-Circuits, General Dynamics и др.);

Компания «Океан Электроники» является официальным дистрибьютором и эксклюзивным представителем в России одного из крупнейших производителей разъемов военного и аэрокосмического назначения **«JONHON»**, а так же официальным дистрибьютором и эксклюзивным представителем в России производителя высокотехнологичных и надежных решений для передачи СВЧ сигналов **«FORSTAR»**.

AVIC JONHON

«JONHON» (основан в 1970 г.)

Разъемы специального, военного и аэрокосмического назначения:

(Применяются в военной, авиационной, аэрокосмической, морской, железнодорожной, горно- и нефтедобывающей отраслях промышленности)

«FORSTAR» (основан в 1998 г.)

ВЧ соединители, коаксиальные кабели, кабельные сборки и микроволновые компоненты:

(Применяются в телекоммуникациях гражданского и специального назначения, в средствах связи, РЛС, а так же военной, авиационной и аэрокосмической отраслях промышленности).

FORSTAR®

Телефон: 8 (812) 309-75-97 (многоканальный)
Факс: 8 (812) 320-03-32
Электронная почта: ocean@oceanchips.ru
Web: http://oceanchips.ru/
Адрес: 198099, г. Санкт-Петербург, ул. Калинина, д. 2, корп. 4, лит. А